

I. INFORMACIÓN FINANCIERA

I) Detalles del Fondo

| Detalles del Fondo | |
|-------------------------|--|
| Razón Social | Siefore Coppel Básica 3 S.A. de C.V. |
| Inicio de Operaciones | 03/03/2008 |
| Tipo de Fondo | Básica |
| Clave Bolsa | COPPEL3 |
| Activos Administrados * | 48,868 |
| ISIN | MX54CO00025 |
| Comisión Anual | 1.08% |
| Administrador | Afore Coppel S.A. de C.V. |
| Director General | Lic. Mauricio Adrián Alarcón Montes de Oca |
| Presidente del Consejo | Enrique Ramón Coppel Luken |

Activos Administrados *

\$48,868

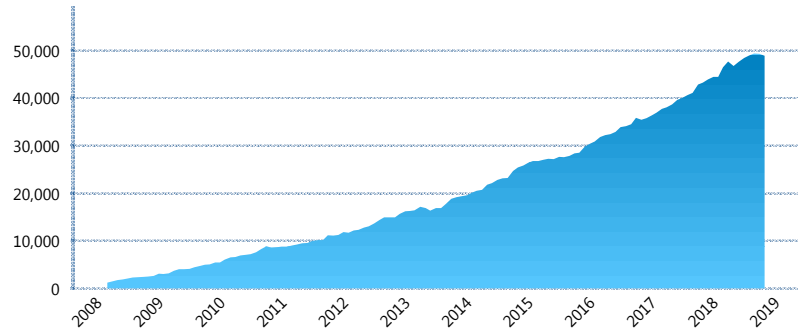

*Cifras en millones de pesos

Contiene el efecto de fusiones, cortes transversales y transferencias por edad. Para mayor información consultar: <http://www.consar.gob.mx/gobmx/Aplicativo/Factsheets/EC/ECSAR.pdf>

II) Inversiones

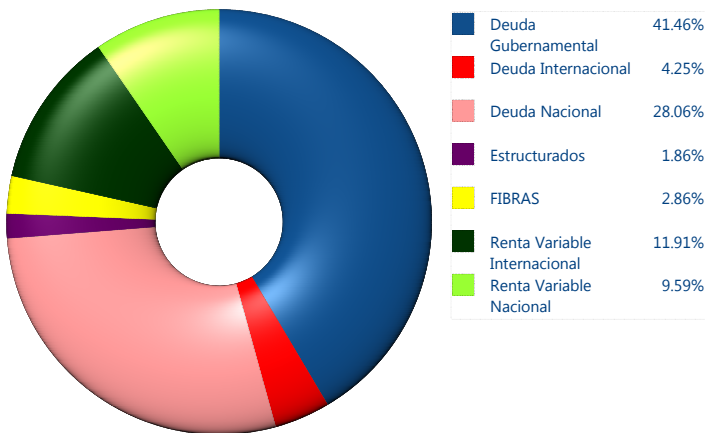

| Tipo de Instrumento | | Coppel (SB3) | Sistema Básicas 3** |
|------------------------------|---------------------------------|----------------|---------------------|
| Renta Variable Nacional | Renta Variable Nacional | 9.59% | 6.30% |
| | Total | 9.59% | 6.30% |
| Renta Variable Internacional | Renta Variable Internacional | 11.91% | 16.13% |
| | Total | 11.91% | 16.13% |
| Mercancías | Mercancías | 0.00% | 0.40% |
| | Total | 0.00% | 0.40% |
| FIBRAS | FIBRAS | 2.86% | 2.81% |
| | Total | 2.86% | 2.81% |
| Estructurados | Estructurados | 1.86% | 7.01% |
| | Total | 1.86% | 7.01% |
| Deuda Nacional | Aerolíneas | 0.17% | 0.01% |
| | Alimentos | 3.09% | 0.84% |
| | Automotriz | 1.50% | 0.16% |
| | Banca de Desarrollo | 0.00% | 1.29% |
| | Bancario | 1.22% | 1.17% |
| | Bebidas | 0.87% | 0.59% |
| | Cemento | 0.00% | 0.05% |
| | Centros Comerciales | 0.17% | 0.06% |
| | Consumo | 1.74% | 0.28% |
| | Deuda CP | 0.00% | 0.00% |
| | Empresas Productivas del Estado | 3.00% | 2.57% |
| | Estados | 0.22% | 0.40% |
| | Europesos | 0.00% | 3.11% |
| | Grupos Industriales | 0.17% | 0.65% |
| | Infraestructura | 6.49% | 3.66% |
| | Inmobiliario | 0.68% | 0.07% |
| | OTROS | 2.22% | 0.89% |
| | Papel | 0.00% | 0.08% |
| | Serv. Financieros | 0.75% | 0.45% |
| | Siderurgica | 0.00% | 0.00% |
| Telecom | 1.61% | 1.12% | |
| Transporte | 1.98% | 0.55% | |
| Vivienda | 2.19% | 1.38% | |
| Total | 28.06% | 19.39% | |
| Deuda Internacional | Deuda Internacional | 4.25% | 0.83% |
| | Total | 4.25% | 0.83% |
| Deuda Gubernamental | BONDESD | 0.00% | 1.05% |
| | BONOS | 2.27% | 12.38% |
| | BPA182 | 0.15% | 0.09% |
| | CBIC | 0.00% | 3.25% |
| | CETES | 1.17% | 2.95% |
| | REPORTO | 1.95% | 1.53% |
| | UDIBONO | 35.93% | 24.97% |
| | UMS | 0.00% | 0.93% |
| Total | 41.46% | 47.13% | |
| Total | 100.00% | 100.00% | |

Evolución de Inversiones

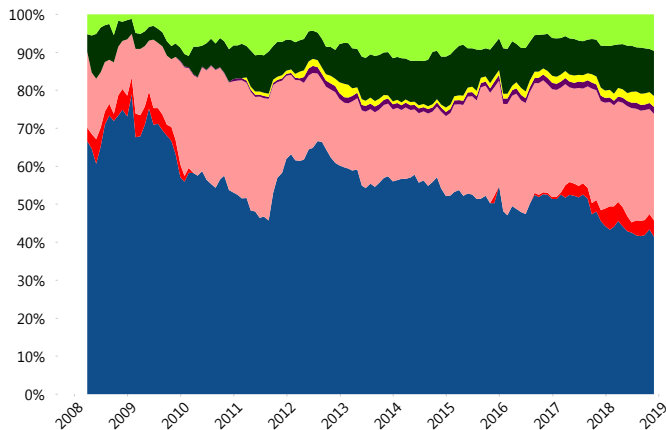

**Considera las inversiones de todo el grupo de SIEFORES Básicas 3 Cifras al cierre de noviembre de 2018

III) Desempeño

Rendimiento Bolsa

| Tipo | Coppel (SB3) | Sistema Básicas 3 |
|--------|--------------|-------------------|
| 1 año | 0.31% | -0.61% |
| 2 años | 3.99% | 3.99% |
| 3 años | 4.13% | 2.98% |
| 5 años | 5.46% | 4.23% |

Indicador de Rendimiento Neto

| Siefore | IRN % |
|---------------------|--------------|
| Profuturo (SB3) | 7.38% |
| SURA (SB3) | 6.83% |
| Coppel (SB3) | 6.28% |
| PensionISSSTE (SB3) | 6.25% |
| Citibanamex (SB3) | 6.21% |
| Principal (SB3) | 5.66% |
| Azteca (SB3) | 5.65% |
| XXI-Banorte (SB3) | 5.54% |
| Inbursa (SB3) | 5.49% |
| Invercap (SB3) | 4.84% |

| | |
|--------------------|-------|
| Promedio Ponderado | 6.22% |
| Promedio Simple | 6.01% |

Evolución con inversión inicial de \$1000

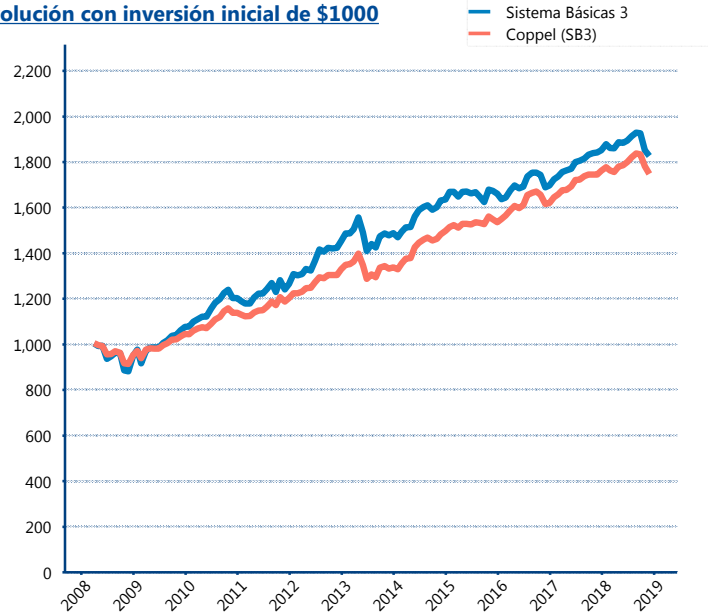

Construido con el precio de la Siefore registrado en la Bolsa Mexicana de Valores

IV) Medidas de sensibilidad y riesgos

Evolución del Plazo Promedio Ponderado

